20872 **Cornate d'Adda** (MB)
Via S. Pietro, 5 - Tel. 039.6060501
allison.cornate@allison-gabbiano.it
P. Iva 00926360967
Cod. Fisc. 08804010158

Capitale Sociale: 13.000,00 €
Polizza R. C. UNIPOLSAI n. 149633939

Le iniziative del gabbiano

23807 **Merate** (LC)
Piazza Italia, 8 bis
allison.merate@allison-gabbiano.it
Tel. 039.9275345
www.allison-gabbiano.it

Fondo di Garanzia IMA ITALIA
ASSISTANCE Polizza n. SOLV250

Serie: Gite Minimale **Domenica 10 febbraio 2019**

Con il Gatto delle Nevi in

Alta Val Malenco

(12° edizione)

La nostra proposta:

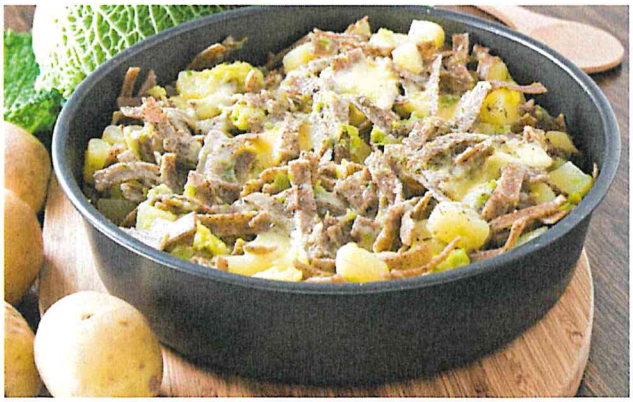

Il ritrovo dei Signori Partecipanti è previsto per le ore 07.30 a Merate e nelle altre località concordate. Arrivo a Chiesa in Valmalenco per una sosta ristoratrice. Con nostro bus proseguiremo fino a San Giuseppe e da qui sino a Chiareggio con il Gatto delle Nevi, a intervalli di 30 minuti, percorreremo uno spettacolare tratto di montagna fra boschi e panorami molto belli e suggestivi che ci porterà sino alla Alta Valmalenco.

Pranzo al Chalet GEMBRO con portate tipiche del posto il tutto annaffiato da vino locale. Tempo libero per apprezzare al meglio lo splendido scenario fatto di tanta quiete e dallo spettacolare scenario della natura. Nel pomeriggio rientro a Chiesa Valmalenco dove avremo del tempo libero per le ultime esigenze individuali. All'orario concordato, riaggregazione e rientro previsto per le ore 20.00.

La quota di partecipazione è di 63,00 € ed include:

Servizio Bus G.T. sino a San Giuseppe - Servizio di Gatto delle Nevi sino all'Alta VALMALENCO - Pranzo con portate tipiche e che include le bevande e caffè - Presenza di Responsabile Allison Travel srl